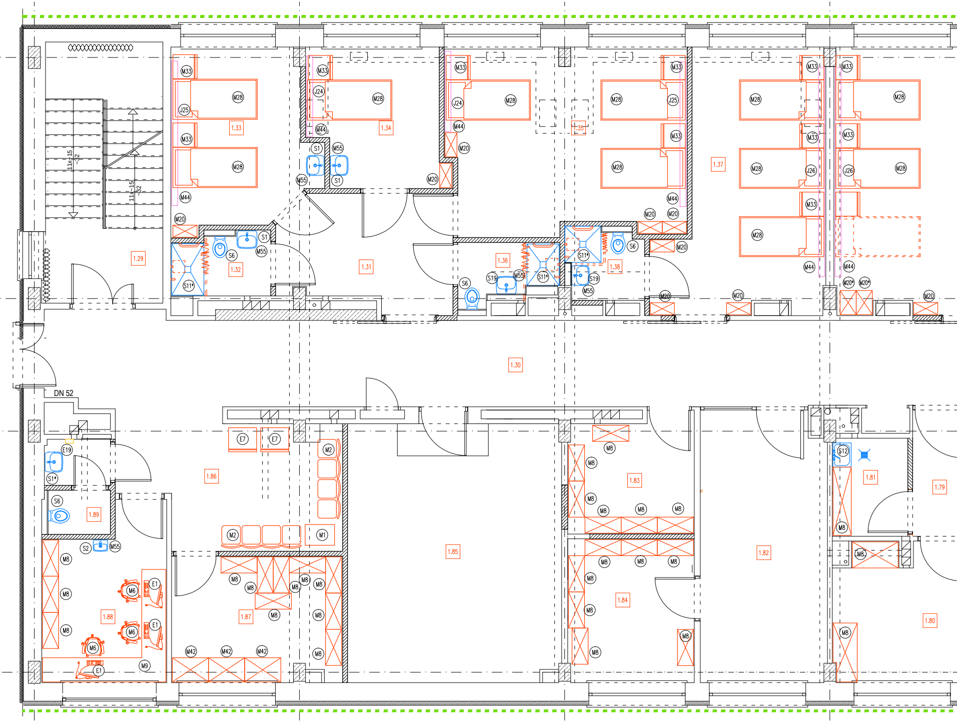
11x~15
~32
11x~15
~32
1.29
M33
J25
M28
1.33
M44
M20
J24
1.34
S1
M55
1.35
1.37
J26
M20*
S6
S11*
S19
1.31
1.32
1.36
1.38
1.30
DN 52
E19
S1*
E7
M2
M1
1.86
S6
1.89
S2
M8
M6
E1
M9
1.88
1.87
M42
1.85
1.83
1.84
1.82
S12
1.81
1.79
1.80

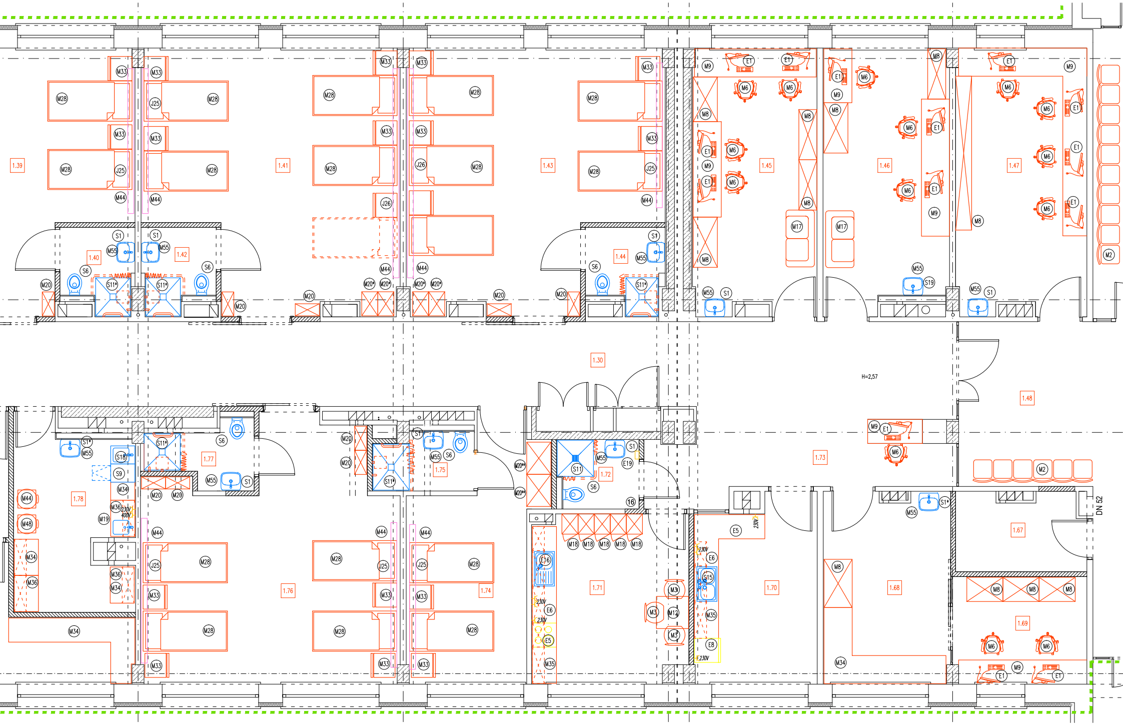
1.39
1.40
1.41
1.42
1.43
1.44
1.45
1.46
1.47
1.48
1.30
H=2,57
1.67
1.68
1.69
1.70
1.71
1.72
1.73
1.74
1.75
1.76
1.77
1.78
DN 52
M2
M3
M6
M8
M9
M12
M17
M18
M19
M20
M28
M33
M34
M35
M36
M44
M48
M55
J25
J26
E1
E5
E6
E8
E16
E19
S1
S6
S9
S11
S15
S18
S19
230V
400V
16

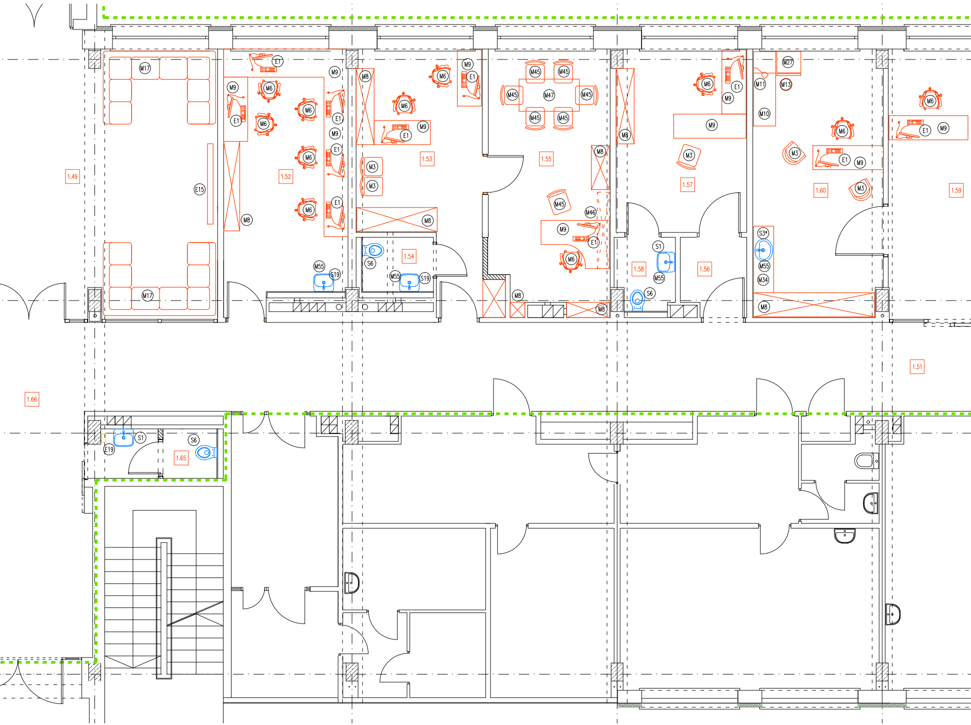
1.49
M17
E15
M17
1.52
E1
M9
M6
E1
M6
M6
M9
E1
M9
E1
M6
E1
M6
M8
M55
S19
M9
E1
M8
M6
M9
E1
M3
M3
1.53
M8
1.54
S6
M55
S19
M45
M45
M45
M47
M45
M45
M45
1.55
M8
M45
M46
M9
E1
M6
M8
M8
M8
M6
E1
M9
M9
M3
1.57
1.58
S1
M55
S6
1.56
M27
M11
M13
M10
M6
M3
E1
M9
1.60
M3
S3*
M55
M34
M8
M6
E1
M9
1.59
1.51
1.66
S1
S6
E19
1.65

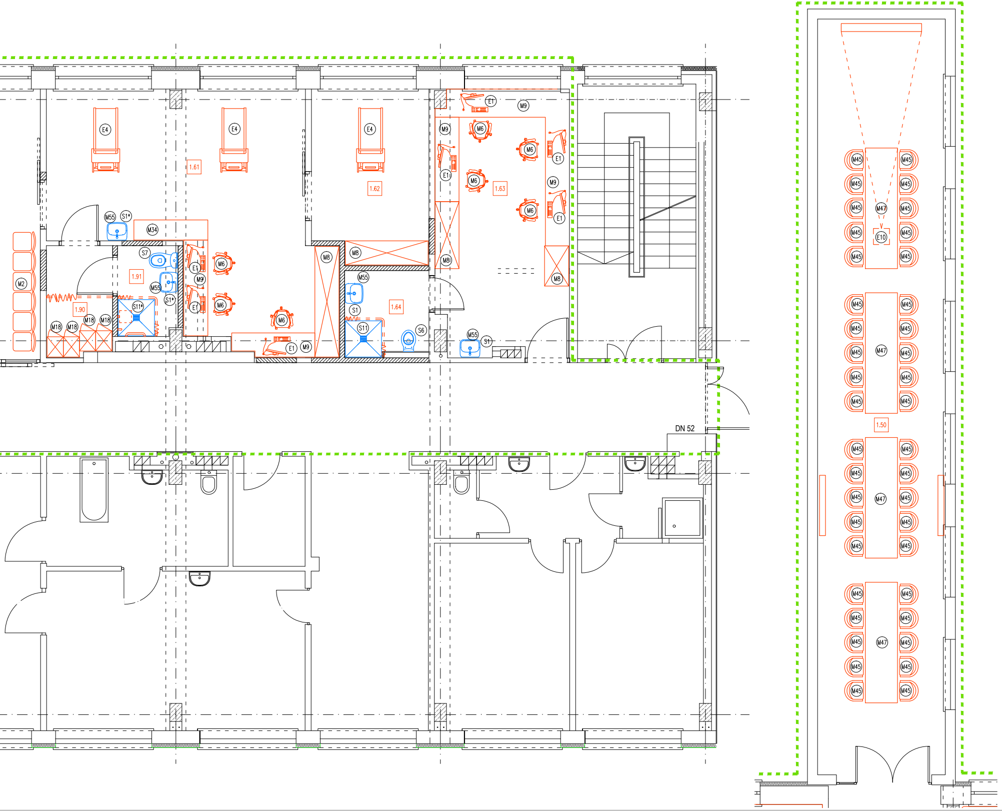
E4
E4
E4
1.61
1.62
E1
M9
M9
M6
M6
M6
M6
E1
E1
E1
M9
1.63
M8
M8
M8
M8
M55
S1*
M34
S7
1.91
E1
M9
M6
M6
M2
M55
S1*
E1
S11*
1.90
M18
M18
M18
M18
M6
E1
M9
M55
S1
1.64
S11
S6
M55
S1
DN 52
M45
M47
E10
1.50

ZESTAWIENIE POMIESZCZEŃ				
NR	NAZWA	POSADZKA	SUFIT	POWIERZCHNIA użytkowa (podłogi), m²
1.29	KLATKA SCHODOWA ISTNIEJĄCA	lastryko (bez zmian)	tynk cem.-wap. (bez zmian)	19.16
1.30	KOMUNIKACJA	wykładzina PCV homogeniczna	podwieszany rastrowy na wys. 290cm	102.60
1.31	PRZEDSIONEK	wykładzina PCV homogeniczna	podwieszany z płyt GKF na wys. 290cm	11.96
1.32	ŁAZIENKA PACJENTA	wykładzina PCV homogeniczna do pom. mokrych	podwieszany z płyt GKF o podwyższonej odporności na wilgoć na wys. 290cm	4.08
1.33	SALA 2 - ŁÓŻKOWA	wykładzina PCV homogeniczna	istniejący (tynkowany)	14.82
1.34	SALA 1 - ŁÓŻKOWA	wykładzina PCV homogeniczna	istniejący (tynkowany)	11.19
1.35	SALA 3 - ŁÓŻKOWA	wykładzina PCV homogeniczna	istniejący (tynkowany)	27.05
1.36	ŁAZIENKA PACJENTA	wykładzina PCV homogeniczna do pom. mokrych	podwieszany z płyt GKF o podwyższonej odporności na wilgoć na wys. 290cm	3.76
1.37	SALA 3 - ŁÓŻKOWA	wykładzina PCV homogeniczna	istniejący (tynkowany)	23.82
1.38	ŁAZIENKA PACJENTA	wykładzina PCV homogeniczna do pom. mokrych	podwieszany z płyt GKF o podwyższonej odporności na wilgoć na wys. 290cm	3.50
1.39	SALA 4 - ŁÓŻKOWA	wykładzina PCV homogeniczna	istniejący (tynkowany)	37.79
1.40	ŁAZIENKA PACJENTA	wykładzina PCV homogeniczna do pom. mokrych	podwieszany z płyt GKF o podwyższonej odporności na wilgoć na wys. 290cm	3.75
1.41	SALA 4 - ŁÓŻKOWA	wykładzina PCV homogeniczna	istniejący (tynkowany)	37.93
1.42	ŁAZIENKA PACJENTA	wykładzina PCV homogeniczna do pom. mokrych	podwieszany z płyt GKF o podwyższonej odporności na wilgoć na wys. 290cm	3.76
1.43	SALA 4 - ŁÓŻKOWA	wykładzina PCV homogeniczna	istniejący (tynkowany)	37.63
1.44	ŁAZIENKA PACJENTA	wykładzina PCV homogeniczna do pom. mokrych	podwieszany z płyt GKF o podwyższonej odporności na wilgoć na wys. 290cm	3.92
1.45	POKÓJ LEKARZY	wykładzina PCV homogeniczna	istniejący (tynkowany)	20.25
1.46	POKÓJ LEKARZY	wykładzina PCV homogeniczna	istniejący (tynkowany)	20.30
1.47	SEKRETARIAT	wykładzina PCV homogeniczna	istniejący (tynkowany)	21.36
1.48	POCZEKALNIA	wykładzina PCV homogeniczna	podwieszany rastrowy na wys. 290cm	13.71
1.49	POCZEKALNIA	wykładzina PCV homogeniczna	podwieszany rastrowy na wys. 290cm	42.36
1.50	SALA KONFERENCYJNA	cienkowarstwowa wylewka cementowa grafitowa polerowana	podwieszany rastrowy na wys. 290cm	59.78
1.51	KORYTARZ	wykładzina PCV homogeniczna	podwieszany rastrowy na wys. 290cm	88.01
1.52	POKÓJ LEKARZY	wykładzina PCV homogeniczna	istniejący (tynkowany)	19.66
1.53	SEKRETARIAT	panele podłogowe	istniejący (tynkowany)	17.29
1.54	TOALETA PERSONELU	wykładzina PCV homogeniczna	podwieszany z płyt GKF na wys. 290cm	2.89
1.55	GABINET ORDYNATORA	panele podłogowe	istniejący (tynkowany)	19.31
1.56	PRZEDSIONEK	panele podłogowe	podwieszany z płyt GKF na wys. 290cm	3.12
1.57	GABINET ODDZIAŁOWEJ	panele podłogowe	istniejący (tynkowany)	14.77
1.58	TOALETA ODDZIAŁOWEJ	wykładzina PCV homogeniczna	podwieszany z płyt GKF na wys. 290cm	2.79
1.59	POCZEKALNIA Z REJESTRACJĄ	wykładzina PCV homogeniczna	istniejący (tynkowany)	20.84
1.60	POKÓJ BADAŃ	wykładzina PCV homogeniczna	istniejący (tynkowany)	21.49
1.61	POKÓJ BADAŃ - PRÓBY WYSIŁKOWE	wykładzina PCV homogeniczna antyelektrostatyczna	istniejący (tynkowany)	34.75
1.62	POKÓJ BADAŃ - PRÓBY WYSIŁKOWE	wykładzina PCV homogeniczna antyelektrostatyczna	istniejący (tynkowany)	12.34
1.63	POKÓJ LEKARZY	wykładzina PCV homogeniczna	istniejący (tynkowany) / częściowo z płyt GKF na wys. 290cm	21.69
1.64	ŁAZIENKA PERSONELU	wykładzina PCV homogeniczna do pom. mokrych	podwieszany z płyt GKF o podwyższonej odporności na wilgoć na wys. 290cm	4.56
1.65	TOALETA DLA PERSONELU	wykładzina PCV homogeniczna	istniejący (tynkowany)	3.88
1.66	KOMUNIKACJA	wykładzina PCV homogeniczna	podwieszany rastrowy na wys. 290cm	24.85
1.67	POMIESZCZENIE TECHNICZNE	gres	istniejący (tynkowany)	6.06
1.68	POMIESZCZENIE PIELĘGNIAREK (biurowe)	wykładzina PCV homogeniczna	istniejący (tynkowany)	14.93
1.69	POMIESZCZENIE PIELĘGNIAREK (zabiegowe)	wykładzina PCV homogeniczna	istniejący (tynkowany)	8.80
1.70	KUCHNIA ODDZIAŁOWA	terakota	podwieszany z płyt GKF o podwyższonej odporności na wilgoć na wys. 290cm	13.73
1.71	POMIESZCZENIE SOCJALNE	wykładzina PCV homogeniczna	istniejący (tynkowany)	16.10
1.72	ŁAZIENKA PERSONELU	wykładzina PCV homogeniczna do pom. mokrych	podwieszany z płyt GKF o podwyższonej odporności na wilgoć na wys. 290cm	3.56
1.73	DYŻURKA PIELĘGNIARSKA	wykładzina PCV homogeniczna	podwieszany z płyt GKF na wys. 290cm	12.88
1.74	SALA 2 - ŁÓŻKOWA	wykładzina PCV homogeniczna	istniejący (tynkowany)	17.75
1.75	ŁAZIENKA PACJENTA	wykładzina PCV homogeniczna do pom. mokrych	podwieszany z płyt GKF o podwyższonej odporności na wilgoć na wys. 290cm	3.74
1.76	SALA 4 - ŁÓŻKOWA	wykładzina PCV homogeniczna	istniejący (tynkowany) / częściowo z płyt GKF	36.11
1.77	ŁAZIENKA PACJENTA	wykładzina PCV homogeniczna do pom. mokrych	podwieszany z płyt GKF o podwyższonej odporności na wilgoć na wys. 290cm	3.82
1.78	BRUDOWNIK	wykładzina PCV homogeniczna	istniejący (tynkowany)	13.32
1.79	PRZEDSIONEK	wykładzina PCV homogeniczna	istniejący (tynkowany)	4.14
1.80	MAGAZYN CZYSTY	wykładzina PCV homogeniczna	istniejący (tynkowany)	16.31
1.81	MAGAZYN ŚRODKÓW CZYSTOŚCI	wykładzina PCV homogeniczna	istniejący (tynkowany)	4.58
1.82	MAGAZYN MATERACÓW	wykładzina PCV homogeniczna	istniejący (tynkowany)	21.14
1.83	MAGAZYN PODRĘCZNY	wykładzina PCV homogeniczna	istniejący (tynkowany)	9.01
1.84	MAGAZYN CHEMICZNY	wykładzina PCV homogeniczna	istniejący (tynkowany)	11.24
1.85	MAGAZYN	wykładzina PCV homogeniczna	istniejący (tynkowany)	34.13
1.86	POCZEKALNIA DLA OS. ODWIEDZAJĄCYCH	wykładzina PCV homogeniczna	podwieszany z płyt GKF na wys. 290cm	16.80
1.87	MAGAZYN	wykładzina PCV homogeniczna	istniejący (tynkowany)	13.27
1.88	GABINET NAUKOWY	wykładzina PCV homogeniczna	istniejący (tynkowany)	12.37
1.89	TOALETA DLA OSÓB ODWIEDZAJĄCYCH	wykładzina PCV homogeniczna	podwieszany z płyt GKF na wys. 290cm	3.75
1.90	PRZYGOTOWANIE PACJENTA	wykładzina PCV homogeniczna	podwieszany z płyt GKF na wys. 290cm	4.50
1.91	ŁAZIENKA PACJENTA	wykładzina PCV homogeniczna do pom. mokrych	podwieszany z płyt GKF o podwyższonej odporności na wilgoć na wys. 290cm	3.36
RAZEM:				1142.12

TECHNOLOGIA - REMONT

skala 1:50

ZDI

PRACOWNIA ARCHITEKTONICZNA

22-400 Zamość, ul. Jana Kiepury 6 tel. 84 639 20 55 fax 84 639 80 87 pracownia@zdizam.pl www.pracownia.zdizam.pl

Nazwa i adres inwestycji:
DOBUDOWA BUDYNKU DWUKONDYGNACYJNEGO Z PODPIWNICZENIEM DO BLOKU "A" WRAZ Z PRZEPROWADZENIEM REMONTU I MODERNIZACJI POMIESZCZEŃ I PIĘTRA W BLOKU "A" DLA ODDZIAŁU KARDIOLOGICZNEGO
ul. Aleje Jana Pawła II 10, 22-400 Zamość
dz. nr 84/8, jedn. ewid.: 066401_1 Miasto Zamość, obręb ewid.: 0001 Miasto Zamość

Inwestor:
SAMODZIELNY PUBLICZNY SZPITAL WOJEWÓDZKI
IM. PAPIEŻA JANA PAWŁA II Z SIEDZIBĄ
W ZAMOŚCIU UL. ALEJE JANA PAWŁA II 10

Stadium: PW

Nr rys. T.5

Obiekt: TECHNOLOGIA - CZĘŚĆ REMONTOWANA

Tytuł rysunku:
REMONT ODDZIAŁU RZUT I PIĘTRA

Skala: 1:50

Imię i nazwisko		Nr uprawnień	Branża	Data	Podpis
PROJEKTANT	mgr inż. arch. Mariola Gęborys	73/LBOIA-OKK/2010	Architektura	06-2017	
OPRACOWUJĄCY	mgr inż. arch. Sylwia Michałkiewicz	asystent	Architektura	06-2017	
SPRAWDZAJĄCY	mgr inż. arch. Jolanta Radomska	04/LOIA/03	Architektura	06-2017	